

# Informationen über Bündnis 90 / Die GRÜNEN

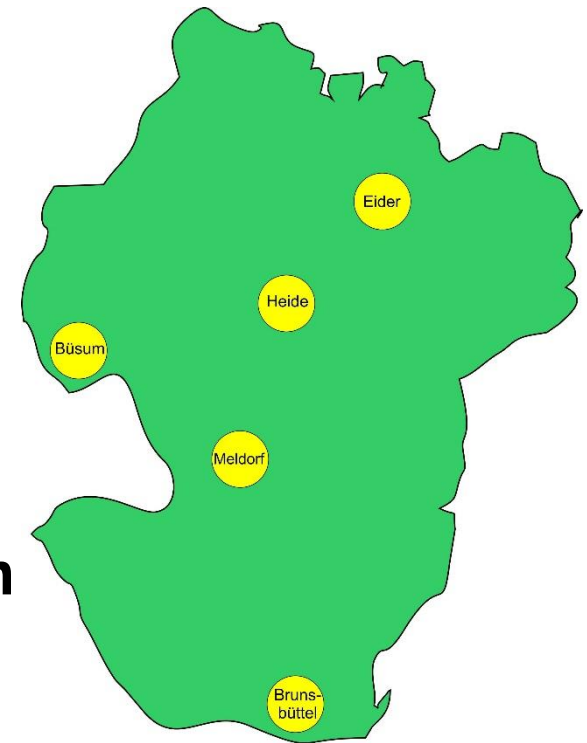

1. Organisationsstruktur
2. Kommunikationswege
3. Kommunikationsarten
4. Kommunikationsinhalte
5. Möglichkeiten zur Mitarbeit
6. Links in Dithmarschen
7. Infos zur Landesebene Schleswig-Holstein
8. Infos zur Bundesebene
9. Grüne Regeln



Kein Anspruch auf Vollständigkeit!  
Wird nicht regelmäßig aktualisiert!

Stand: 12.2025

# 1. Organisationsstruktur

## Mitglieder

## Grüne Jugend

Grüne vor Ort:  
 OV Büsum u. Umg.  
 OV Brunsbüttel  
 OG Meldorf u. Umg.  
 OV Region Heide  
 OG Eider  
 Mitglieder-  
 Versammlungen  
 Kommunalparlamente

Kreisverband  
 Kreisvorstand  
 Kreisgeschäftsstelle  
 Kreismitgliederversammlung  
 Kreistagsfraktion

Arbeitsgemeinsch.  
 Inklusion  
 Natur-/Artenschutz  
 Klimaschutz  
 Mobilität+Verkehr

Landesverband  
 Landesvorstand  
 Landesgeschäftsstelle  
 Landesparteitag  
 Kleiner Parteitag  
 Parteirat, Vielfaltsrat  
 Landtagsfraktion  
 Landesarbeits-  
 gemeinschaften

Presse/Medien  
 Öffentlichkeit

Europa  
 Europäische  
 Grüne Partei (EGP)  
 Fraktion im  
 Europa-Parlament

Bundesverband  
 Bundesvorstand  
 Bundesgeschäftsstelle  
 Bundesparteitag  
 Parteirat, Länderrat  
 Frauenrat, Diversitätsrat  
 Bundestagsfraktion  
 Bundesarbeits-  
 gemeinschaften

# 1. Organisationsstruktur



## Kreisvorstand



Für Marcel Küttner  
wurde am 03.12.25  
Daniel Burkhardt  
nachgewählt.

**v.l.: Florian Ludewig (stv. V.), Marcel Küttner (stv. V.), Britta Baar (Vors.), Martina Girkens (Vors.),  
Michael Jabbusch (Schatzmeister), Chamiene Ehlers-Witt (stv. V.)**

**Kreisgeschäftsstelle**  
**Am Bahnhof 1, 25704 Meldorf**  
**Tel: 04832 / 97 98 555**  
**mobil: 0160 12 93 472**  
**Feste telefonische Erreichbarkeiten:**  
**Dienstag 08-12 Uhr**  
**Donnerstag 08-12 Uhr**  
**[info@gruene-dithmarschen.de](mailto:info@gruene-dithmarschen.de)**



**Maike Stiebel**  
**Kreisgeschäftsführerin**

**Der Platz für die  
Vertretung der Grünen  
Jugend ist noch frei.**

# 1. Organisationsstruktur



## Ortsvorstand Region Heide



v.l.: Prof. Dr. Oliver Opel (Vorsitzender), Dieter Dluzewski (stellv. Vorsitzender), Reimer Schölermann (Schatzmeister)

[ov-heide@gruene-dithmarschen.de](mailto:ov-heide@gruene-dithmarschen.de)

## Ortsvorstand Meldorf und Umgebung

Aktuell kein Ortsvorstand

[ov-meldorf@gruene-dithmarschen.de](mailto:ov-meldorf@gruene-dithmarschen.de)

## Ortsvorstand Büsum und Umgebung



v.l.: Dr. Udo Müller-Thomsen (Schatzmeister), Neel Rolfs (stellv. Vorsitzender), Dr. Kathrin Steinberg (Vorsitzende), Gerald Diekmann (Vorsitzender)

[ov-buesum@gruene-dithmarschen.de](mailto:ov-buesum@gruene-dithmarschen.de)

## Ortsvorstand Brunsbüttel



Martina Girkens  
Vorsitzende

Manfred Rohwer  
Vorsitzender

Erika Shishido  
Lohmann  
stellv. Vorsitzende

Dirk Borchers  
stellv. Vorsitzender

Ein\*e Vertreter\*in der Grünen Jugend kann jeweils noch hinzugewählt werden.



# 1. Organisationsstruktur



## Kreisvorstand der Grünen Jugend Dithmarschen

Bis Sommer 2025



[gruene-jugend@gruene-dithmarschen.de](mailto:gruene-jugend@gruene-dithmarschen.de)

<https://www.facebook.com/gjdithmarschen>

Lotta Bingert

Björn-Erik Koloska

# 1. Organisationsstruktur



## Kreistagsfraktion



**Kerstin  
Hansen**  
Fraktionsvorsitzende



**Martin  
Hanske**  
Abgeordneter



**Susanne  
Hilbrecht**  
1. stellv.  
Fraktionsvors.



**Susanne  
Hinz**  
2. stellv.  
Fraktionsvors.



**Simone  
Rudloff**  
Abgeordnete

## Bürgerliche Mitglieder



Christopher Stammer



Dr. Katharina Keil



Peter Mohrfeldt



Gunda Niebuhr

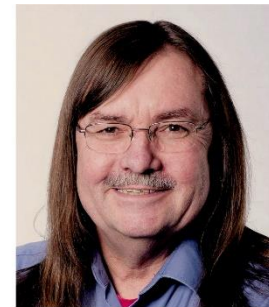

Gerd Weichert

[info@gruene-fraktion-dithmarschen.de](mailto:info@gruene-fraktion-dithmarschen.de)

# 1. Organisationsstruktur



## Fraktion in der Ratsversammlung von Heide



Stefan Schneidewind



Frauke Düßmann



Ruben Baufeld



Denise Loop

## Bürgerliche Mitglieder



Dieter Dluzewski



Reimer Schölermann



Werner Grzybowski



Franziska Schneidewind



Lotte Striwe



Gunda Niebuhr



Birgit Stöhrmann

# 1. Organisationsstruktur



## Fraktion in der Ratsversammlung von Brunsbüttel



Martina Girkens   Jens Binckebanck   Dirk Borchers

## Bürgerliche Mitglieder



Christian Barz   Erika Shishido Lohmann   Jens-Peter Hinrichs   Ralf Lohmann   Manfred Rohwer   Werner Claußen



# 1. Organisationsstruktur



## Fraktion in der Stadtvertretung von Meldorf



Nicole Döhrmann



Kai Hennings

## Bürgerliche Mitglieder



Hana Hütter



Rüdiger Priegnitz

# 1. Organisationsstruktur



## Fraktion in der Gemeindevertretung von Büsum



Britta Baar

Dr. Udo Müller-Thomsen

## Bürgerliche Mitglieder



Kai Glauß

Sonja Taube

# 1. Organisationsstruktur

## Delegierte Landesparteitag SH



**Kerstin  
Hansen**



**Susanne  
Hilbrecht**



**Kerstin  
Hanert-Möller**



**Gerd  
Weichert**



**Dieter  
Dluzewski**

### Delegierte Kleiner Parteitag SH



**Susanne  
Hilbrecht**



**Michael  
Jabbusch**

### Delegierte Bundesparteitag



**Susanne  
Hilbrecht**

### Mitglied im deutschen Bundestag



**Denise  
Loop**

## 2. Kommunikationswege

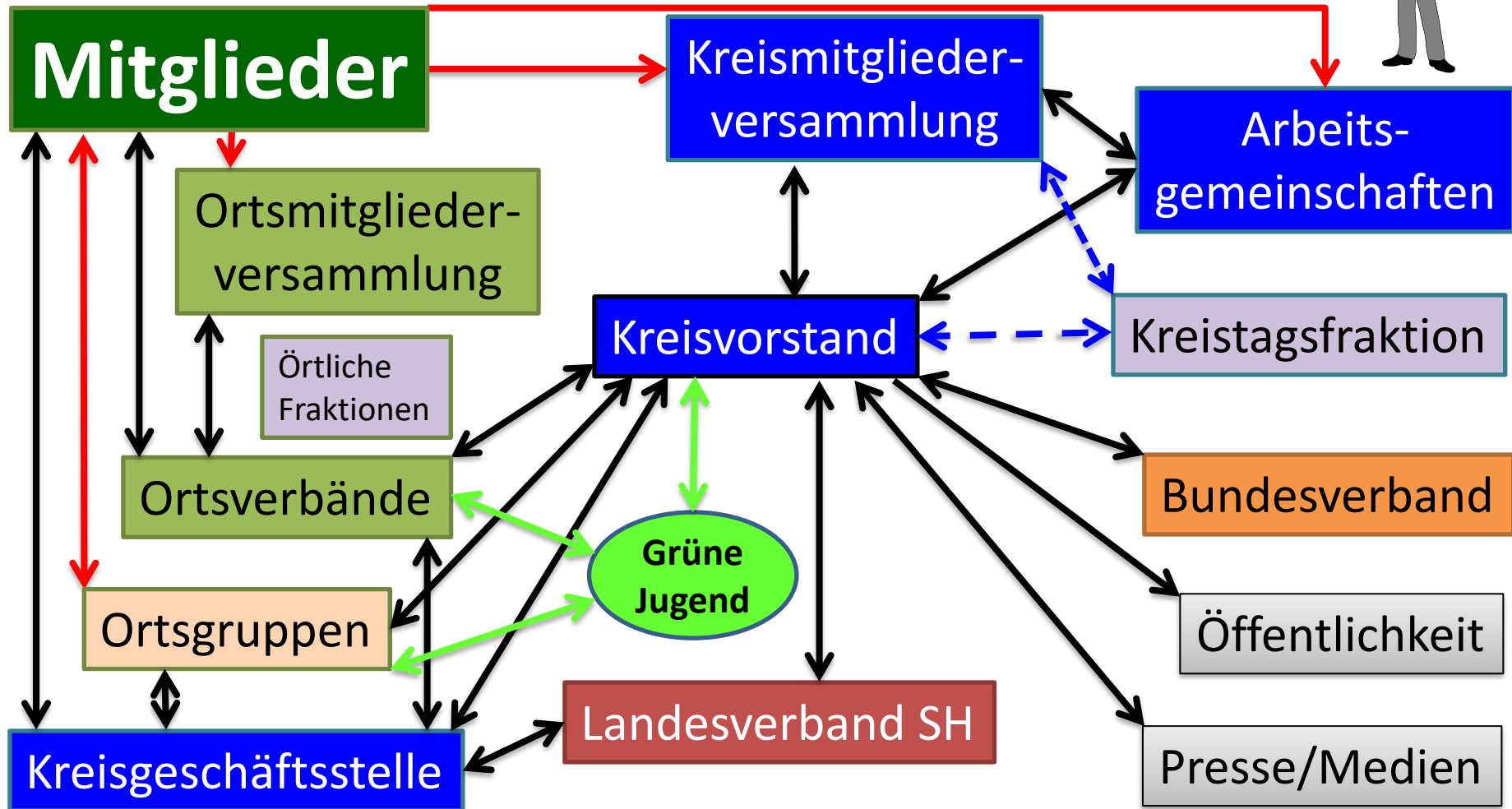
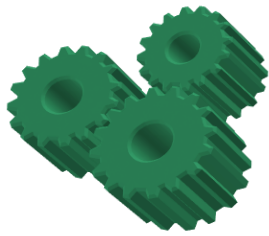



# 3. Kommunikationsarten



## Online:

- E-Mail (für fast alle Mitgl.)
- Newsletter (für fast alle Mitgl.)
- Webseiten (für fast alle Mitgl.)
- Facebook (ca. 34% der Mitgl.)
- WhatsApp (ca. 44% der Mitgl.)
- Das Grüne Netz (für alle Mitgl.)
- Zoom-Meetings (fast alle Mitgl.)

## Sonstige:

- Fragestunde für Einwohner\*innen (Kreistag + Kreistagssausschüsse Kommunalparlamente/-ausschüsse)
- Leserbrief/Kommentare
- Interviews/Gespräche
- Versammlungen/Sitzungen

## Papier:

- Postversand (alle Mitgl.)
- Flugblätter
- Handzettel
- Wahlprogramme
- Plakate
- Informationsstände

## Telefon:

- Telefonate
- Telefonkonferenzen

## 4. Kommunikationsinhalte

### **Einladungen / Protokolle / Termine:**

- Kreismitgliederversammlung
- Sitzungen Kreisvorstand
- Sitzungen Kreistagsfraktion
- Sitzungen Arbeitsgemeinschaften (Kreis und örtlich)
- Ortsmitgliederversammlungen
- Sitzungen Ortsvorstände/Ortsgruppen
- Parlamentarische Gremien
- Aktiventreffen der Grünen Jugend

### **Sonstige:**

- Newsletter und Mails
- Berichte von anderen Gremien, Initiativen, Verbänden usw.
- politische Inhalte, Meinungen, Forderungen, Anträge
- Mitgliederanfragen / Mitgliederanträge
- Beiträge/Nachrichten Webseite, Facebook

# 5. Möglichkeiten zur Mitarbeit



## Teilnahme an:

- Kreismitgliederversammlungen
- Sitzungen Kreisvorstand
- Sitzungen Kreistagsfraktion
- Sitzungen Arbeitsgemeinschaften
- Ortsmitgliederversammlungen
- Sitzungen der Ortsvorstände/Ortsgruppen
- Sitzungen des Kreistages und der Ausschüsse
- Sitzungen der Stadt-/Gemeinderäte und der Ausschüsse
- Aktiventreffen der Grünen Jugend

**Mitarbeit = private Zeit !!!**

## Initiativen:

- Einbringen von Wortbeiträgen, Fragen und Anträgen bei den Versammlungen und Sitzungen
- Leserbriefe, Kommentare auch im Internet
- Inhaltliche Beiträge für die Webseiten und im Diskussionsforum

# 6. Links im Kreis Dithmarschen



## **Kreisverband**

<https://www.gruene-dithmarschen.de/startseite/>

## **Kreisverband auf Facebook**

<https://www.facebook.com/Grüne-Dithmarschen-352289358205392/>

## **Kreisverband auf Instagram**

<https://www.gruene-dithmarschen.de/meta-navigation/top/instagram/>

## **Kreistagsfraktion**

<https://gruene-fraktion-dithmarschen.de>

## **Kreistagsfraktion auf Facebook**

<https://www.facebook.com/Grüne-Fraktion-Dithmarschen-1789235724446386/>

## **Ortsverband Brunsbüttel und Umgebung**

<https://www.gruene-dithmarschen.de/gruene-vor-ort/ov-brunsbuettel-und-umgebung/>

## **Ortsverband Büsum und Umgebung**

<https://www.gruene-dithmarschen.de/gruene-vor-ort/ov-buesum/>

## **Ortsgruppe Meldorf und Umgebung**

<https://www.gruene-dithmarschen.de/gruene-vor-ort/ov-meldorf-und-umgebung/>

## **Ortsverband Region Heide**

<https://www.gruene-heide.de/>

## **Ortsverband Region Heide auf Facebook**

<https://www.facebook.com/Gr%C3%BCne-Heide-711904819194016/>

## **Grüne Jugend Dithmarschen**

<https://www.gruene-dithmarschen.de/gruene-jugend/>

## **Grüne Jugend Dithmarschen auf Facebook**

<https://www.facebook.com/gjdithmarschen>

## **Grüne Jugend Dithmarschen auf Instagram**

<https://www.instagram.com/gjdithmarschen/>

Links werden  
nicht regelmäßig  
aktualisiert!



# 7. Landesebene Schleswig-Holstein

<https://sh-gruene.de>



## Landesverband Schleswig-Holstein

- Landesgeschäftsstelle und Landtagsfraktion sind organisatorisch und räumlich voneinander getrennt.
- Die Partei wird in der Landesgeschäftsstelle von 17 Mitarbeiter:innen organisiert.
- Die Landtagsfraktion ist ein Organ des Parlaments und besteht aktuell aus 14 gewählten Abgeordneten.
- In der Landesregierung sind Dr. Silke Schneider (Finanzministerin), Aminata Touré (Ministerin für Soziales, Jugend, Familie, Senioren, Integration und Gleichstellung) und Tobias Goldschmidt (Minister für Energiewende, Klimaschutz, Umwelt und Natur)

## Weitere Gremien der Partei

- Landesparteitag
- Landesvorstand
- Kleiner Parteitag
- Parteirat
- Landesfinanzrat
- Landesvielfaltsrat
- Landesarbeitsgemeinschaften (LAGn)

## Landesvorstand

Die Landesgeschäftsstelle ist Sitz des Landesvorstands. Mitglieder sind seit 12.10.2024:

- zwei Landesvorsitzende  
**Anke Erdmann (KV Kiel)**  
**Gazi Freitag (KV Kiel)**
- Schatzmeisterin  
**Sven Gebhardt (KV Flensburg)**
- Stellvertretende Landesvorsitzende (GJ-Koordinatorin)  
**Ocean Renner (Nordfriesland)**
- Stellvertretende Landesvorsitzende (Frauen- und genderpolitische Sprecherin)  
**Denise Kneissl (KV Segeberg)**
- Stellvertretender Landesvorsitzender (Vielfaltspolitischer Sprecher)  
**Christian Judith (KV Schleswig-Flensburg)**
- Stellvertretende Landesvorsitzende  
**Sophia Marie Pott (KV Lübeck)**

# 7. Landesebene Schleswig-Holstein



## Landesparteitag (LPT)

- Mindestens einmal pro Jahr
- Wichtigstes Entscheidungsgremium des Landesverbandes (u.a. Beschluss des Landtagswahlprogramms sowie von politischen Anträgen und Wahl des Landesvorstands)
- Du kannst Dich bei Deinem KV als Delegierte/-r bewerben um Deinen KV zu vertreten
- Auch als Gast bist Du jederzeit willkommen

## Kleiner Parteitag

- Tagt auf Landesebene und ist in der Zeit zwischen den LPTn das oberste Beschlussgremium
- 2 Delegierte je Kreisverband und 2 der Grünen Jugend.

## Parteirat

- Berät den Landesvorstand und tagt in der Regel monatlich.
- Dient der Koordination der Arbeit zwischen den Gremien des Landesverbandes, den Fraktionen, den Kreisverbänden und Regierungsmitgliedern.
- Zwischen den Sitzungen des Kleinen Parteitages plant und entwickelt er politische Initiativen und formuliert gemeinsame Grundsätze für die Arbeit des Landesverbandes, der Fraktion oder im Bund.
- Zur Erfüllung seiner Aufgaben kann der Parteirat im Rahmen der Beschlusslage von Landesparteitag und Kleinen Parteitag Beschlüsse fassen.
- Er besteht aus den Mitgliedern des Landesvorstands und weiteren 14 Mitgliedern, die von der Landesdelegiertenkonferenz gewählt werden. Mit dabei [Susanne Hilbrecht](#) aus unserem KV.

# 7. Landesebene Schleswig-Holstein

## Mitmachen und mitentscheiden auf Landesebene



### Landesvielfaltsrat

- Der Vielfaltsrat wirkt auf die Verwirklichung unseres Anspruchs hin, allen Menschen, die unsere Werte und Ziele teilen, die Möglichkeit zur Mitwirkung in der Partei zu geben. Wir wollen, dass sich vielfältige Perspektiven in unserer Partei abbilden. Die Repräsentation von gesellschaftlich diskriminierten oder benachteiligten Gruppen mindestens gemäß ihrem gesellschaftlichen Anteil auf der jeweiligen Ebene ist unser Ziel.

### Landesarbeitsgemeinschaften (LAGen)

- Über die Arbeit und Ansprechpartner sowie die nächsten Treffen deiner LAGen kannst Du Dich im Internet informieren. Nutze hierzu die Links auf den nächsten Seiten.
- Die LAGen bieten Raum zur Debatte zwischen Mitgliedern, Abgeordneten, Vorstandsmitgliedern und Expert\*innen.

### Grüne Jugend SH

- In Schleswig-Holstein gibt es einen Landesverband der GJ.

### Grüne-Alternative in den Räten (GAR)

- Zusammenschluss der grünen Abgeordneten in den kommunalen Parlamenten
- Beratung der grünen Abgeordneten in den Kommunalparlamenten
- Vermittlung von Seminaren und Fachtagungen, die der kommunalpolitischen Fortbildung dienen.
- Hilfestellung bei Anträgen und grundsätzliche Unterstützung bei allen Fragen und Stolpersteinen!
- Interner Mitgliederbereich mit Musteranträgen, Hintergrund-Informationen und einem Forum.

### Heinrich-Böll-Stiftung Schleswig-Holstein e.V.

- Die Heinrich-Böll-Stiftung Schleswig-Holstein versteht sich als eigenständigen Teil der weltweiten grünen Bewegung und macht Angebote der politischen Bildung in Schleswig-Holstein.

# 7. Landesebene Schleswig-Holstein



**Landesverband Schleswig-Holstein**

<https://sh-gruene.de/>

**Landesverband Schleswig-Holstein auf Facebook**

<https://www.facebook.com/gruenesh>

**Landesverband Schleswig-Holstein auf Instagram**

<https://www.instagram.com/gruenesh/>

**Landesverband Schleswig-Holstein auf YouTube**

<https://www.youtube.com/user/GrueneSH>

**Landtagsfraktion**

<https://sh-gruene-fraktion.de/>

**Pressemitteilungen der Grünen Fraktion im Landtag SH**

<https://sh-gruene-fraktion.de/presse/pressemitteilungen>

**Grüne Jugend**

<http://gruene-jugend-sh.de/>

**Grüne-Alternative in den Räten (GAR)**

<http://gar-sh.de/>

**Heinrich-Böll-Stiftung Schleswig-Holstein e.V.**

<http://www.boell-sh.de/de/>

Links werden nicht  
regelmäßig aktualisiert!

**Landesgeschäftsstelle**

**Alter Markt 9**

**24103 Kiel**

**Fon: 0431 59338 -0**

**Mail: [info@sh-gruene.de](mailto:info@sh-gruene.de)**



# 7. Landesarbeitsgemeinschaften SH



<https://sh-gruene.de/partei/gremien/>

## **LAG Bauen und Wohnen**

<https://sh-gruene.de/blog/gliederung/lag-bauen-wohnen/>

## **LAG Bedingungsloses Grundeinkommen (BGE)**

<https://sh-gruene.de/gliederung/lag-bedingungsloses-grundeinkommen-bge>

## **LAG Bildung**

<https://sh-gruene.de/gliederung/lag-schule-bildung/>

## **LAG Demokratie und Recht**

<https://sh-gruene.de/gliederung/lag-demokratie-und-recht/>

## **LAG Energie**

<https://sh-gruene.de/gliederung/lag-energie/>

## **LAG Europa-, Friedens- und Außenpolitik**

<https://sh-gruene.de/gliederung/lag-europa-frieden-und-internationales/>

## **LAG Frauen**

<https://sh-gruene.de/gliederung/lag-frauen/>

## **LAG Gesundheit**

<https://sh-gruene.de/gliederung/lag-gesundheit/>

## **LAG GewerkschaftsGrün**

<https://sh-gruene.de/blog/gliederung/lag-gewerkschaftsgruen/>

## **LAG Inklusion**

<https://sh-gruene.de/blog/gliederung/lag-inklusion/>

## **LAG Kinder und Jugend**

<https://sh-gruene.de/gliederung/lag-kinder-und-jugendpolitik/>

## **LAG Kultur**

<https://sh-gruene.de/gliederung/lag-kultur/>

## **LAG Landwirtschaft**

<https://sh-gruene.de/gliederung/lag-wald-landwirtschaft-laendlicher-raum/>

## **LAG Medien und Netz**

<https://sh-gruene.de/gliederung/lag-medien-und-netzpolitik/>

## **LAG Mensch und Tier**

<https://sh-gruene.de/gliederung/lag-mensch-und-tier/>

## **LAG Migration und Flucht**

<https://sh-gruene.de/gliederung/lag-migration-und-flucht/>

## **LAG Mobilität und Verkehr (MoVe)**

<https://sh-gruene.de/gliederung/lag-verkehr/>

## **LAG Natur und Umwelt**

<https://sh-gruene.de/gliederung/lag-oekologie/>

## **LAG Nordstaat**

<https://sh-gruene.de/gliederung/lag-nordstaat/>

## **LAG Pflege**

<https://sh-gruene.de/blog/gliederung/landesarbeitsgemeinschaft-pflege/>

## **LAG Queer**

<https://sh-gruene.de/gliederung/lag-queer/>

## **LAG Säkulare GRÜNE**

<https://sh-gruene.de/gliederung/lag-saekulare/>

## **LAG Soziales und Arbeitsmarkt**

<https://sh-gruene.de/gliederung/lag-soziales-arbeitsmarkt-und-beschaefigungspolitik/>

## **LAG Sportpolitik**

<https://sh-gruene.de/blog/gliederung/lag-sportpolitik/>

## **LAG Tourismus**

<https://sh-gruene.de/gliederung/lag-tourismus/>

## **LAG Wirtschaft und Finanzen**

<https://sh-gruene.de/gliederung/lag-wirtschaft/>

# 8. Bundesebene

<https://www.gruene.de>



## Bundesverband

Bundesgeschäftsstelle und Bundestagsfraktion sind organisatorisch und räumlich voneinander getrennt

- Die Partei wird in der Bundesgeschäftsstelle von ca. 60 Mitarbeiter\*innen organisiert.
- Die Bundestagsfraktion ist ein Organ des Parlaments und besteht aktuell aus 85 gewählten Abgeordneten. Mit dabei [Denise Loop](#) aus unserem KV.

## Weitere Gremien der Partei

Bundesversammlung

- Bundesvorstand
- Länderrat
- Parteirat
- Frauenrat (Mit dabei [Kerstin Hansen](#) aus unserem KV)
- Diversitätsrat
- Bundesarbeitsgemeinschaften (BAGn)

## Bundesvorstand

Die Bundesgeschäftsstelle ist Sitz des Bundesvorstands. Mitglieder sind seit dem 17.11.2024:

- zwei Bundesvorsitzende  
[Franziska Brantner](#)  
[Felix Banaszak](#)
- politische Bundesgeschäftsführerin  
[Pegah Edalatian](#)
- Stellvertretende Bundesvorsitzende  
[Sven Giegold](#)
- Stellvertretender Bundesvorsitzender  
[Heiko Knopf](#)
- Bundesschatzmeisterin  
[Manuela Rottmann](#)

# 8. Bundesebene



## Die Bundesdelegiertenkonferenz (BDK) / Bundesversammlung

- Findet mindestens einmal im Jahr statt
- Delegierte der Partei entscheiden über die politische Richtung der Partei
- u.a. Beschluss des Wahlprogramms, Wahl der Parteiführung
- In der Geschäftsordnung findest du heraus, wie du Anträge stellen kannst
- Du kannst dich bei deinem KV als Delegierte/-r bewerben um deinen KV zu vertreten
- Auch als Gast bist du jederzeit willkommen

## Der Länderrat

- „kleiner Parteitag“ auf Bundesebene und in ist in der Zeit zwischen den BDKen das oberste Beschlussgremium
- Übernimmt zentrale Scharnierfunktion, indem er die Arbeit zwischen den Gremien der Bundespartei, den Fraktionen und den Landesverbänden koordiniert .

## Der Parteirat

- berät den Bundesvorstand, koordiniert die Arbeit zwischen den Gremien der Bundespartei, den Fraktionen und den Landesverbänden
- Er entwickelt und plant gemeinsame Initiativen
- In der Regel trifft er sich einmal pro Monat
- Von den 16 Mitgliedern werden 13 auf der Bundesdelegiertenkonferenz für zwei Jahre in den Parteirat gewählt
- Die beiden Bundesvorsitzenden sowie die Politische Bundesgeschäftsführerin bzw. der Politische Bundesgeschäftsführer gehören dem Gremium aufgrund ihres Amtes an.

# 8. Bundesebene

## Mitmachen und mitentscheiden auf Bundesebene



### Bundesarbeitsgemeinschaften (BAGen)

- Hier kannst du dich mit deinem gesamten Fachwissen einbringen.
- Aktuell 25 Bundesarbeitsgemeinschaften (BAGen) widmen sich Themengebieten wie z.B. Europa, Flucht und Migration und Ökologie.
- Jede Landesarbeitsgemeinschaften (LAGen) entsendet Vertreter\*innen in die entsprechenden BAGen.
- Die BAGen stehen aber auch interessierten Nichtdelegierten offen.

### Diversitätsrat

- Der Diversitätsrat berät und beschließt über Angelegenheiten der Diversitätspolitik der Partei zwischen den Bundesversammlungen und befasst sich mit Angelegenheiten, die die Bundesversammlung an ihn delegiert. Der Diversitätsrat kontrolliert die Einhaltung und die Umsetzung des Vielfaltsstatuts und koordiniert die Arbeit zwischen den Gremien der Bundespartei, den Fraktionen und den Landesverbänden.

### Die Grüne Jugend (GJ)

- Jugendverband der Partei, hat ein eigenständiges Jahresprogramm und agiert selbstständig.
- Wer unter 28 ist, kann Mitglied in der Grünen Jugend werden.
- Geboten werden spannende Seminare, Fachforen und Veranstaltungen sowie verschiedene Aktionen, außerdem gibt es zweimal jährlich einen Bundeskongress .
- Sollte es vor Ort keine GJ geben, hilft dir Dein Kreisverband oder Landesverband gerne bei der Gründung eines Orts- oder Kreisverbandes.



# 8. Bundesebene



## Grüne Alte (GA)

- Mitmachen kann, wer älter als 50 ist.
- Vertreten die Interessen der älteren Bevölkerungsgruppen innerhalb des grünen Spektrums und setzen sich für einen Dialog der Generationen ein.
- In einigen Bundesländern gibt es bereits Landesorganisationen, falls nicht hilft dir die GA gerne bei der Neugründung.
- Aktuell hat die GA mit Unterstützung des Bundesvorstands einen Beteiligungsprozess angestoßen, um die Strukturen für das Engagement Älterer zu stärken.

## Europäische Grüne Partei (EGP)

- Auf europäischer Ebene sind wir mit anderen grünen Parteien zur Europäischen Grünen Partei zusammengeschlossen.
- Die Delegierten treffen sich zweimal im Jahr bei sog. Council Meetings, alle zwei Jahre findet der Parteikongress statt.
- In verschiedenen Arbeitsgruppen der EGP kann man als grünes Mitglied mitarbeiten.
- Im Europäischen Parlament gehören wir zur Fraktion „Die Grünen/Europäische Freie Allianz (Grüne/EFA)“.

# 8. Bundesebene



## Campusgrün

- Dachverband der grünen und den Grünen nahestehender Hochschulgruppen
- Ziel: Integration und Vernetzung der vorhandenen Hochschulgruppen
- Zweimal im Jahr findet eine Mitgliederversammlung statt bei der Du als einer der zwei gewählten Vertreter\*innen Deiner Hochschulgruppe teilnehmen kannst

## Heinrich-Böll-Stiftung

- Parteiliche Stiftung
- Die HBS ist föderal organisiert, d.h. es gibt in den Bundesländern jeweils eigene Landesstiftungen; zudem gibt es Auslandsbüros der HBS die immer wieder spannenden Möglichkeiten für dein Praktikum bieten.
- **Greencampus**, die Weiterbildungsakademie der HBS, bietet zahlreiche Fort- und Weiterbildungsmöglichkeiten in Bereichen wie Politikmanagement, Gender und Diversity Management und vieles mehr.
- **Stipendien:** Die HBS fördert Studierende und Promovierende aller Fachrichtungen.

# 8. Bundesebene



## **Bundesverband**

<https://www.gruene.de/startseite.html>

## **Bundestagsfraktion**

<https://www.gruene-bundestag.de/>

## **Pressemitteilungen der Bundestagsfraktion**

<https://www.gruene-bundestag.de/presse/pressemitteilungen.html>

## **Grüne Jugend**

<https://gruene-jugend.de/>

## **Grüne Alte**

<https://www.gruene.de/ueber-uns/gruene-alte.html>

## **Heinrich-Böll-Stiftung**

<https://www.boell.de/>

## **Gewerkschaftsgrün**

<https://www.gewerkschaftsgruen.de/>

## **Koordinierungsbeirat Medienpolitik**

<https://www.gruene.de/ueber-uns/koordinierungsbeirat-medienpolitik.html>

## **Europäische Grüne Partei**

<https://www.gruene.de/ueber-uns/europaeische-gruene-partei.html>

## **Informationen zum neuen Grundsatzprogramm**

<https://beteiligung.gruene.de/>

## **Das GRÜNE NETZ**

<https://netz.gruene.de/>

Links werden nicht regelmäßig aktualisiert!

**Bundesgeschäftsstelle**  
**Platz vor dem Neuen Tor 1**  
**10115 Berlin**  
**Tel.: 030 28442-0**  
**Mail: [info@gruene.de](mailto:info@gruene.de)**

# 8. Bundesarbeitsgemeinschaften



<https://www.gruene.de/ueber-uns/bundesarbeitsgemeinschaften.html>

## **BAG Arbeit, Soziales Gesundheit**

<http://gruene-bag-arbeit-soziales-gesundheit.de>

## **BAG Behindertenpolitik**

<http://www.gruene-behindertenpolitik.de>

## **BAG Bildung**

<http://www.gruene-bag-bildung.de/>

## **BAG Christinnen und Christen**

<http://www.gruene-bag-christInnen.de>

## **BAG Demokratie und Recht**

<http://gruene-bag-demokratie-und-recht.de/>

## **BAG Energie**

<http://www.bag-energie.de/>

## **BAG Europa**

<http://www.gruene-bag-europa.de/>

## **BAG Frauenpolitik**

<http://www.gruene-bag-frauenpolitik.de>

## **BAG Frieden und Internationales**

<http://www.gruene-frieden.de/>

## **BAG Globale Entwicklung**

<www.gruene-bag-globale-entwicklung.de/>

## **BAG Kinder, Jugend und Familie**

Webseite folgt

## **BAG Kultur**

<http://www.gruene-bag-kultur.de>

## **BAG Landwirtschaft und ländliche Entwicklung**

<http://www.gruene-bag-landwirtschaft.de>

## **BAG Lesbenpolitik**

<http://www.gruene-bag-lesbenpolitik.de>

## **BAG Medien- und Netzpolitik**

<http://www.bag-gruene-medienundnetz.de>

## **BAG Migration & Flucht**

<http://www.gruene-bag-migration.de>

## **BAG Mobilität und Verkehr**

Website folgt

## **BAG Ökologie**

<https://bagoekologie.wordpress.com/>

## **BAG Planen, Bauen, Wohnen**

<http://www.gruene-bagpbw.de>

## **BAG Säkulare**

<http://saekulare-gruene.de/>

## **BAG Schwulenpolitik**

<http://queergruen.info/startseite/>

## **BAG Sportpolitik**

<https://gruene-bag-sportpolitik.de/>

## **BAG Tierschutzpolitik**

<http://www.gruene-bag-tierschutzpolitik.de>

## **BAG Wirtschaft und Finanzen**

<http://www.gruene-bag-wifi.de/>

## **BAG Wissenschaft, Hochschule, Technologiepolitik**

<http://www.bag-wht.de/>

# 9. Grüne Regeln



## Die Hälfte der Macht den Frauen

### Die Quote bei den Grünen

- Wir sind die Partei mit dem höchsten Frauenanteil – rund 40% aller grünen Mitglieder sind weiblich.
- Geschlechtergerechtigkeit ist uns ein großes Anliegen, deswegen stehen wir dafür, dass Frauen die Hälfte der Macht und die Hälfte der Verantwortung bekommen.

### Wie funktioniert unsere Frauenquote?

Unsere Frauenquote, die mindestens die Hälfte der Ämter und Mandate für Frauen vorsieht (paritätische Besetzung), ist ein Alleinstellungsmerkmal unserer Partei und ein grüner Erfolgsschlager.

- **Gremien: Sind paritätisch zu besetzen.**
- **Listenaufstellungen:** Alle ungeraden Plätze sind Frauenplätze, d.h. Männer dürfen nicht auf Platz 1,3,5 usw. kandidieren; Ausnahmen davon kannst Du in unserer Satzung nachlesen.

- **Redelisten** werden getrennt geführt, d.h. es gibt eine Redeliste für Männer und eine für Frauen; Frauen und Männer reden abwechselnd.

### Trennung von Amt und Mandat

- Vom Grundgedanken her soll dies verhindern, dass zu viel Macht auf eine Person konzentriert ist – wenn eine Person ein Parteiamt und ein Abgeordnetenamt oder Regierungsamt inne hat.
- Nachdem die Trennung von Amt und Mandat anfangs ausnahmslos galt, haben unsere Mitglieder 2003 in einer Urabstimmung beschlossen, dass ein Drittel der Mitglieder des Bundesvorstands zugleich auch ein einfaches Abgeordnetenmandat haben darf.
- Wie die Trennung in Deinem Landesverband oder Kreisverband geregelt ist, erfährst Du über Deine Landes-/Kreisgeschäftsstelle.